

# SAN BARTOLOMÉ

AGENDA MUNICIPAL / MARZO - ABRIL 2024



Fotografía cedida por Juan Méndez

# CULTURA



## LA CAPE

Obra teatral y familiar, a cargo de SomoS Teatro.

Basada en el cuento original, es una obra donde quienes actúan no tienen claro quién es quién, ni cómo se desarrolla el cuento. Será el público infantil quien nos guíe en el buen camino para poder llevarlo a cabo. Así, cada personaje sabrá lo que tiene que hacer y decir... aunque con algunas variantes adecuadas a nuestros tiempos.

**02 de marzo, 19:00 h., Teatro Municipal de San Bartolomé.  
Entrada gratuita. Aforo limitado.**



## LA ORUGA DE COLOR ROSA

Presentación del libro de la autora Lorena Curbelo.

Una conmovedora fábula donde su protagonista, una joven oruga, experimenta un cambio de coloración en su cuerpo, emprendiendo un viaje en la búsqueda de una cura, que le servirá para conocer otros animalitos que le enseñarán lo importante que es vivir feliz a pesar de las adversidades que se nos presentan en la vida.

**09 de marzo, 18:00 h.,  
Centro Cívico de Playa Honda.  
Entrada gratuita. Aforo limitado.**



## UN DON MÁGICO TRIBUTO MUSICAL ENCANTO

Un musical familiar de animación, interpretado por más de 30 artistas en escenario, con impresionantes escenografías, canciones en directo, teatro, visuales, escenarios móviles y un sin fin de sorpresas que no te dejarán indiferente.

**10 de marzo, 1ª Función:  
12:00 h., 2ª Función: 17:00 h.,  
Teatro Municipal de San  
Bartolomé.  
Venta de entradas desde 12€.  
[www.eoentradas.com](http://www.eoentradas.com)**

## EL BESO DE VENUS

Presentación del libro de la autora Ana María Angueira. Ficción novelada que nos lleva, a través de eventos astrológicos, desde el origen de las Islas Canarias hasta el momento actual.

**15 de marzo, 19:00 h.,  
Centro Cívico de Playa Honda.  
Entrada gratuita. Aforo limitado.**

## PROYECTO “VAMOS A JUGAR”

Servicio de dinamización, talleres, juego libre, ludoteca..., en los centros cívicos de Güime, Montaña Blanca y El Islote.

**De marzo a junio de 2024.  
Entrada gratuita. Aforo limitado.**



## EXPOSICIÓN FOTOGRAFICA URBANA

A cargo de Juan Méndez.

«Mi objetivo como fotógrafo es transportar a las personas a través de mis imágenes, llevándolas a lugares y momentos extraordinarios mientras trato de despertar su asombro y conexión con el mundo que nos rodea».

**Desde el día 14 de marzo  
hasta el 15 de abril, zona  
peatonal Casa Cerdeña y  
Plaza León y Castillo.**

# CULTURA



## BANG BANG! Y SOMOS HISTORIA

Obra teatral a cargo de la Compañía Actúa Teatro.

Esta loca comedia llena de personajes absurdos, situaciones surrealistas, acción desenfadada, ritmo alocado, humor negro, ironía... y una mirada crítica entre tiros y más tiros. Con los actores Alby Robayna, Manuel Gil, Germán Barrios, Aytami Mesa y Salvador Correa en una puesta en escena dirigida por Germán Barrios que cuenta, además, con el asesoramiento del coautor, actor y director teatral Martín Gervasoni.

**23 de marzo, 20:00 h., Teatro Municipal de San Bartolomé. Entrada gratuita. Aforo limitado.**



## XVI SEMANA CULTURAL DE TEATRO

Del 02 al 14 de abril.



## THE BELINGUEO, BY SONIDOS LÍQUIDOS: THE NEXT MOVEMENT

Experiencias ambulantes'24

Son las citas en pequeño formato de Sonidos Líquidos, en las que se vive la esencia original del festival. Se trata de conciertos celebrados domingos a mediodía, con un aforo reducido, en espacios singulares, de gran atractivo enogastronómico, turístico y cultural.

**21 de abril, 13:00 h., Patio Casa Ajei.**

**Venta de entradas en:**  
[www.sonidosliquidos.com](http://www.sonidosliquidos.com)



## III FESTIVAL TEGUEY

Grupo invitado: Parranderos y punto.

**27 de abril, 20:00 h., Teatro Municipal de San Bartolomé. Entrada gratuita. Aforo limitado.**

**Retirada de entradas en**  
[www.econtradas.com](http://www.econtradas.com)

## CELEBRACIÓN DÍA DEL LIBRO



## BÖLEBORI

Sesión de narración oral para público familiar, a partir de 4 años, con Bonaf Capote. "Ella era como un libro lleno de cuentos con cuentos de aquí y de allá".

**22 de abril, 17:00 h., Biblioteca Municipal de San Bartolomé.**

**24 de abril, 17:00 h., Biblioteca Municipal de Playa Honda.**

**Entrada gratuita. Aforo limitado.**

## ENCUENTRO LITERARIO EN TORNO A LA FIGURA DE ÁNGEL GUERRA. LETRAS CANARIAS 2024

Charla: "Susurros del viento. Ángel Guerra y la melodía de los caminos", a cargo del filólogo Zebensuí Rodríguez.

**23 de abril, 19:00 h., Teatro Municipal de San Bartolomé. Entrada gratuita. Aforo limitado.**

**INFORMACIÓN CULTURAL:**  
[cultura@sanbartolome.es](mailto:cultura@sanbartolome.es)  
928 52 01 28 ext.:1616



## COMERCIO



### DÍA DEL PADRE

Entra en el sorteo por la compra en los comercios adheridos a la campaña del Día del Padre, subiendo los tickets a través de la plataforma:

[www.comerciosanbartolome.com](http://www.comerciosanbartolome.com), o bien escaneando los códigos QR que encontrarán en los carteles de la campaña.

Marzo.

### DÍA DE LA MADRE

Entra en el sorteo por la compra en los comercios adheridos a la campaña del Día de la Madre, subiendo los tickets a través de la plataforma:

[www.comerciosanbartolome.com](http://www.comerciosanbartolome.com), o bien escaneando los códigos QR que encontrarán en los carteles de la campaña.

Abril.

## IGUALDAD

### ASESORAMIENTO INDIVIDUALIZADO, CONFIDENCIAL Y GRATUITO Psicológico, jurídico y laboral

| LUNES   | MARTES  | MIÉRCOLES  | JUEVES                                       | VIERNES                                      |
|---|---|--|--|--|
|   |   |  | 9:00 - 13:00<br>ASESORAMIENTO<br>PSICOLÓGICO | 9:00 - 13:00<br>ASESORAMIENTO<br>PSICOLÓGICO |
| 16:00 - 20:00<br>ASESORAMIENTO<br>PSICOLÓGICO | 16:00 - 20:00<br>ASESORAMIENTO<br>PSICOLÓGICO | 16:00 - 20:00<br>DIRECCIÓN LABORAL<br>/ ASESORAMIENTO<br>PSICOLÓGICO | 16:00 - 20:00<br>ATENCIÓN<br>JURÍDICA        |  |



**IMPRESINDIBLE CITA PREVIA**

TELÉFONO: 682202709

EMAIL: [sbtme.ascmaria@gmail.com](mailto:sbtme.ascmaria@gmail.com)

DIRECCIÓN: Centro Cívico de Playa

Honda C/ Fragata, 26

# 2024

Consultar programación quincenal y horarios a través de la [web](#), [Facebook](#) e [Instagram](#) del Ayuntamiento de San Bartolomé.



### CONMEMORACIÓN DEL DÍA INTERNACIONAL DE LA MUJER-8M: ¡VISIBILÍZATE!

Consultar programación a través de la [web](#), [Facebook](#) e [Instagram](#) del Ayuntamiento de San Bartolomé.

4 al 9 de marzo.

SAN BARTOLOMÉ **lineaverde**

**MEJORA TU LOCALIDAD Y MANTENTE INFORMADO COLABORA VIA APP**

LA FAROLA TENDRÁ LA LUZ FUNDIDA

HAY UN BANCO ROTO EN EL PARQUE

NUOVO ISIBANO COLABORATIVA

DESCARGA LA APP **GRATUITA**

[www.lineaverdesanbartolome.es](http://www.lineaverdesanbartolome.es)

[www.lineaverdesanbartolome.es](http://www.lineaverdesanbartolome.es)



Ayuntamiento de  
San Bartolomé  
Concejalía de Tercera Edad  
[tercera.edad@sanbartolome.es](mailto:tercera.edad@sanbartolome.es)

## Plan Municipal CONTRA LA SOLEDAD NO DESEADA

Lunes  
a  
Viernes

9:30 a 12:30 h.  
15:30 a 18:30 h.

TELÉFONO DE ATENCIÓN  
**628 19 98 15**

PROYECTO SAN BARTOLOMÉ  
CONTRA LA SOLEDAD NO DESEADA  
Plan de intervención con mayores

## ARTESANÍA



### COSTURA ÚTIL Y CREATIVA

Martes, 16:30 a 18:00 h.;  
jueves, 10:00 a 11:30 h., Casa  
Cerdeña, San Bartolomé.

### CROCHET

Martes, 17:00 a 19:00 h.,  
Aula de la Plaza Santa Elena,  
Playa Honda.

Jueves, 17:00 a 19:00 h.,  
C.S.C. Montaña Blanca.

### CERÁMICA ARTÍSTICA

Lunes y miércoles, 17:00 a  
19:00 h., Casa Cerdeña de  
San Bartolomé.

### LABORES ACTUALES TÉCNICA TRADICIONAL USO ACTUAL

Martes, 16:30 a 18:30 h.,  
Playa Honda.

Miércoles, 16:30 a 18:30 h.,  
San Bartolomé.

Jueves, 16:30 a 18:30 h., El  
Islote.

### MACRAMÉ

Lunes, 16:30 a 18:00 h.  
y 18:00 a 19:30 h., Casa  
Cerdeña, San Bartolomé.

Martes, 17:00 a 18:30 h.,  
C.S.C. de Güime.

Jueves, 16:30 a 18:00 h.,  
Centro de la 3ª Edad, San  
Bartolomé.

## LECTURA



### PALABRAS

Acércate al Centro Cívico  
de Playa Honda el último  
martes de cada mes a  
compartir lectura.

Último martes de mes, 19:00 h.,  
Centro Cívico de Playa Honda.  
Entrada libre hasta cubrir aforo.



### CLUB DE LECTURA DE SAN BARTOLOMÉ

Únete al grupo para  
compartir una tarde de  
lectura con nosotros.

Primer jueves de mes, 18:00 h.,  
Biblioteca de San Bartolomé.  
Entrada libre hasta cubrir aforo.

## MERCADO



### MERCADO DE PLAYA HONDA

Segundo sábado de mes,  
10:00 a 14:00 h., Calle  
Mayor, Playa Honda.

INFORMACIÓN E  
INSCRIPCIÓN:  
928 52 01 28 ext.:1500

ACREDITACIÓN  
CERTIFICADO  
DIGITAL

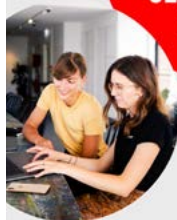

**SOLICITA** el certificado  
a través de la web de  
la [Fábrica Nacional  
de Moneda y Timbre](#)  
(FNMT)

**ACREDITA** tu  
identidad, en las  
\*oficinas asignadas del  
Ayuntamiento de San  
Bartolomé, con el DNI y  
el código remitido por  
la FNMT

A partir de ahora ya  
puedes **DESCARGAR**  
el certificado desde tu  
correo

### \*PUNTOS DE TRAMITACIÓN

#### SAN BARTOLOMÉ

Martes y jueves,  
11:00 a 12:30 h.  
Casa Cerdeña  
928 520 128  
ext: 1614

#### PLAYA HONDA

Cita previa  
Oficinas Municipales de  
Playa Honda  
928 820 308  
ext.:1740 y 1742

#### HORARIO DE ATENCIÓN

9:00 a 13:00 h.

# FORMACIÓN



## ESCUELA MUNICIPAL DE FOLCLORE DE SAN BARTOLOMÉ

Aprende a tocar con un sencillo método, temas y diferentes palos de nuestro cancionero tradicional, cantando sus letras y acompañando al timble, guitarra o cualquier instrumento de púa que desees.

Lunes a jueves, 18:00 a 21:00 h.  
Casa Ajei.  
Más información:  
675 45 69 02



## CORAL MUNICIPAL DE SAN BARTOLOMÉ

Formación técnica y artística de veintidos voces distribuidas hasta en cinco cuerdas, con el compromiso de dinamizar la vida cultural del municipio.

Lunes y miércoles, 18:00 a 20:00 h. Casa Ajei.  
Más información:  
646 52 48 48



## BANDA MUNICIPAL DE MÚSICA DE SAN BARTOLOMÉ

Clases de solfeo y práctica instrumental para niños, jóvenes y adultos, practicando y perfeccionando las distintas técnicas de toque en los instrumentos de viento madera, viento metal y percusión.

Lunes a miércoles, 16:00 a 20:00 h. Casa Ajei.  
Más información:  
bandaacume@gmail.com

# SERVICIOS SOCIALES



## CONMEMORACIÓN DEL DÍA DEL SÍNDROME DOWN

Emisión programa documental llamado "Raíces", e intervención de los chicos y chicas que participaron en el mismo, que pertenecen a ADISLAN. El dinero recaudado por la venta de entradas se destinará a un 50% a ADISLAN y otro 50% a Creciendo Yaiza.

24 de marzo, 12:00 h., Teatro Municipal de San Bartolomé.  
[www.ecoentradas.com](http://www.ecoentradas.com)

**CONVOCATORIA**  
AYUDAS AL TRANSPORTE Y ALOJAMIENTO CURSO 2023/2024

**MARZO**

928 52 01 28 ext.: 1613  
[educacion@sanbartolome.es](mailto:educacion@sanbartolome.es)



# ¡Vamos a Jugar!

Dinamización, talleres, juego libre, ludoteca...

Marzo a junio de 2024

Centros Cívicos

Entrada libre

## Güime

Lunes

17:00 a 19:00 h.

Miércoles

18:00 a 19:30 h.

## Montaña Blanca

Martes y viernes

17:00 a 19:00 h.

## El Islote

Martes y jueves

16:30 a 18:30 h.



Ayuntamiento de  
San Bartolomé

# DEPORTES

## ACTIVIDADES DIRIGIDAS DEPORTIVAS

Inscripción e información: El mismo día de la clase.  
+INFO: Concejalía de Deportes

## CENTRO DEPORTIVO PLAYA HONDA

### ZUMBA

Lunes, 17:30 h.; miércoles, 20:00 h. y viernes, 18:00 h.

### YOGA

Martes y jueves, 10:00 h. y 20:00 h.

### PILATES

Miércoles y viernes, 09:15 h. y 17:00 h.

### MANTENIMIENTO DEPORTIVO

Lunes, miércoles y viernes, 10:30 h.

## POLIDEPORTIVO DE SAN BARTOLOMÉ

### PILATES

Martes y jueves, 09:15 h.

### MANTENIMIENTO DEPORTIVO

Martes y jueves, 10:15 h.

## CENTRO CÍVICO DE MONTAÑA BLANCA

### PILATES

Lunes y miércoles, 16:45 h.

## CENTRO CÍVICO DE EL ISLOTE

### YOGA

Lunes y miércoles, 18:00 h.

## CENTRO CÍVICO DE GÜIME

### ZUMBA

martes y jueves, 19:00 h.

## JORNADAS ESCUELAS MTB

Bicicleta de Montaña.

10 de marzo, 11:00 h.,  
Circuito Ajei, anexo Casa  
Mayor Guerra, San Bartolomé.

Información:

[www.clubdeportivoelajibe.com](http://www.clubdeportivoelajibe.com)

648436541 / 609216904 o

Concejalía de Deportes

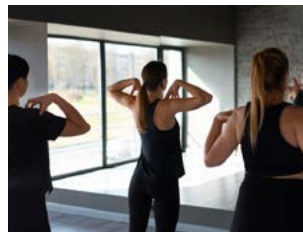

**CONCEJALÍA DE DEPORTES**  
928 52 01 28 ext.:1263

Nuevo libro de  
*Loirena Curbelo Robayna*

Presentación

**La oruga de color ROSA**

9 de Marzo de 2024  
18:00 h.

Centro Cívico de Playa Honda

PÚBLICO FAMILIAR  
(Entrada libre hasta cubrir aforo.)

ORGANIZA:

Ayuntamiento de San Bartolomé

Diversidad Literaria

Gobierno de Canarias  
Servicio Canario de Empleo

Ayuntamiento de San Bartolomé

SEPE

PF AE INSTALACIONES LIMPIAS  
SAN BARTOLOMÉ

PF AE - San Bartolomé con las energías renovables

PF AE  
San Bartolomé con Las Personas III



# REGISTRO MUNICIPAL DE CLUBES Y ESCUELAS DEPORTIVAS DE SAN BARTOLOMÉ



### GRUPO DE RECREACION DEPORTIVA ACRODANCE

 [acromegi@hotmail.com](mailto:acromegi@hotmail.com)  
 [facebook.com/AcroDanceLanzarote](https://facebook.com/AcroDanceLanzarote)



### CLUB DEPORTIVO KÁRATE SAN BARTOLOMÉ AJEI

 CEIP Ajei (San Bartolomé)  
 [karatesbajei@gmail.com](mailto:karatesbajei@gmail.com)  
 [facebook.com/Karate Ajei](https://facebook.com/Karate Ajei)



### CLUB DEPORTIVO CEMELJA

 San Bartolomé  
 [cmeljable@gmail.com](mailto:cmeljable@gmail.com)  
 Club de Montaña El Jable – CM El Jable  
 [@cm.el.jable](https://instagram.com/cm.el.jable)

### CLUB DEPORTIVO LANZARUNNING PLAYA HONDA

 Modalidad: Montañismo, Triatlón  
Especialidad: Senderismo

### CLUB DEPORTIVO MONTAÑA GAIDA

 Modalidad: Senderismo  
 [senderismolanzarote@gmail.com](mailto:senderismolanzarote@gmail.com)



### CLUB DEPORTIVO DE BOLOS AJEI

 C/ Afilarmónica Femeniña Las  
Revoltosas, s/n (San Bartolomé)

### CLUB DEPORTIVO BOLA Y PETANCA TONO RODRÍGUEZ



 Canchas Deportivas del Centro  
Cívico de Güime



### CLUB DEPORTIVO LA JABALINA

 Campo de Fútbol Municipal de Playa  
Honda  
 [tinguire@hotmail.com](mailto:tinguire@hotmail.com)  
 [facebook.com/Club-Deportivo-La-Jabalina](https://facebook.com/Club-Deportivo-La-Jabalina)

### CLUB DEPORTIVO ATLETAS VETERANOS DE LANZAROTE

 [cavelanz@gmail.com](mailto:cavelanz@gmail.com)  
 [facebook.com/cavelanz](https://facebook.com/cavelanz)

### CLUB DEPORTIVO GLOBARA

 [atletismo.globara@gmail.com](mailto:atletismo.globara@gmail.com)  
 [facebook.com/lkukuloca](https://facebook.com/lkukuloca)  
 escuela de atletismo globara



### CLUB DEPORTIVO EL OCHO

 Centro Cívico de Güime  
San Bartolomé  
 [josemibemol@gmail.com](mailto:josemibemol@gmail.com)



## TENIS

### CLUB DEPORTIVO REVES LIFTADO

📍 Polideportivo Municipal de San Bartolomé y Centro Cívico de Playa Honda

✉ fedetenislanzarote@hotmail.com

📘 facebook.com/tenis.lanzarote

📷 Tenislanzarote



## LUCHA CANARIA

### CLUB DEPORTIVO DE LUCHA SAN BARTOLOMÉ

📍 Polideportivo Municipal de San Bartolomé

✉ clsanbartolome@gmail.com



## COLOMBOFILIA

### CLUB GRUPO COLOMBOFILO GUATISEA

📍 Calle Sereno, 35550 San Bartolomé

✉ clubcolombofiliaguatisea@hotmail.com



## VELA

### CLUB DE VELA LATINA CATAVIENTOS

📍 Modalidad: Barquillos de Vela Latina Canaria

✉ cvcataviento41@gmail.com



## FRISBEE

### CLUB DEPORTIVO MUBIDISK ULTIMATE LANZAROTE

📍 Modalidad: Ultimate Frisbee

📍 Playa Honda

✉ mubidisk@gmail.com



## RUGBY

### CLUB DEPORTIVO DE RUGBY MELEE DE LANZAROTE

📍 Playa Honda

✉ fedetenislanzarote@hotmail.com

📘 facebook.com/lanzaroterugby

📷 @lanzaroterugby



## VOLEIBOL

### CLUB DEPORTIVO DE VOLEYBOL LOS GERANIOS

📍 Pabellón Cubierto I.E.S. Playa Honda

✉ cvlosgeranios@gmail.com

📘 Club-Voleibol-Los-Geranios-P-Honda

🌐 www.lanzarotevoley.com



## BALONMANO

### CLUB DEPORTIVO BALONMANO ZONZAMAS

📍 Polideportivo Municipal de San Bartolomé, Pabellón Cubierto

✉ cbzonzamas@yahoo.es

📘 facebook.com/balonmano.zonzamas

📷 @cbzonzamas



## BALONCESTO

### CLUB DEPORTIVO GRU LANZAROTE

📍 Canchas Deportivas del CEIP Ajei y del CEIP Playa Honda

✉ grulanzarote@gmail.com

📘 facebook.com/GRULanzarote

📷 @gru\_lanzarote

🌐 www.grulanzarote.com



### **CLUB DEPORTIVO CICLO CLUB DALE RUEDA**

- Modalidad: Ciclismo en carretera
- Circuito San Bartolomé
- dalerueda@gmail.com
- facebook.com/Ciclo Club Dale Rueda

### **CLUB DEPORTIVO EL ALJIBE**

- Modalidad: Ciclismo MTB
- Circuito Anexo a Casa Mayor Guerra San Bartolomé
- clubdeportivoelaljibe@gmail.com
- www.clubdeportivoelaljibe.com
- @cdelaljibealgotpito

### **CLUB DEPORTIVO LATIDOS NUEVE**

- Modalidad: Ciclismo y montañismo
- cdlatitud29lanzarote@gmail.com
- facebook.com/cdlatitud29lanzarote



### **CLUB DEPORTIVO LANZAROTE RAQUETA CLUB**

- Pabellón Cubierto I.E.S. Playa Honda
- contacta@badmintonlanzarote.com
- facebook.com/lanzaroteraquetaclub
- @badminton.lanzarote
- www.badmintonlanzaroteraquetaclub.com



### **CLUB DEPORTIVO NUEVA SOCIEDAD DE CAZADORES DE LANZAROTE**

- Calle Sereno, 16 San Bartolomé
- cazadoresdelanzarote@gmail.com
- NuevaSociedadDeCazadoresDeLanzarote



### **CLUB DEPORTIVO ELCA-FRICALANZ VETERANOS DE SAN BARTOLOME C.F.**

- Modalidad: Fútbol Veteranos
- Campo de Fútbol del Polideportivo Municipal de San Bartolomé

### **CLUB DEPORTIVO AGRUPACION DEPORTIVA ESTUDIANTES**

- Modalidad: Fútbol
- Campo de Fútbol Municipal de Playa Honda
- info@interplayahonda.es
- facebook.com/interplayahondaudlp
- @interplayahonda

### **CLUB DEPORTIVO SAN BARTOLOME CLUB DE FUTBOL LAS PALMERAS**

- Modalidad: Fútbol
- Campo de Fútbol del Polideportivo Municipal de San Bartolomé
- sanbartolomeclubdefutbol@gmail.com
- facebook.com/SanBartolome
- san\_bartolomecf



### **CLUB DEPORTIVO PATINAJE BUENOS AYRES**

- Cancha Polideportiva del Centro Cívico de Playa Honda
- patinajelanzarote@yahoo.es
- facebook.com/patinaje.lanzarote

#### **MÁS INFORMACIÓN:**

**Concejalía de Deportes**

**Casa Cerdeña**

**928 52 01 28 ext.:1263**



# Actividades para Jóvenes

**2024**  
marzo - abril - mayo



Ayuntamiento de  
San Bartolomé



Juventud  
San Bartolomé

## Taller de Pintura con pigmentos naturales

**Jueves**

17:00 a 18:00 h.: 4 a 7 años

18:30 a 20:00 h.: 8 a 16 años

Aula de juventud, Plaza Santa Elena  
Playa Honda

## Clases de teatro juvenil

**Lunes**

20:15 a 21:15 h.: mayores de 14 años

**Miércoles**

19:30 a 21:00 h.: mayores de 14 años

Aula Plaza Santa Elena, Playa Honda

## Taller de Arcilla polimérica

**Lunes y miércoles**

18:00 a 19:30 h.: mayores de 14 años

Aula de juventud, Plaza Santa Elena  
Playa Honda

### Requisitos:

Residentes en el municipio  
de San Bartolomé.

### Información e inscripción:

Concejalía de Juventud  
Ayuntamiento de San Bartolomé  
Casa Cerdeña

928 52 01 28 ext.: 1501

juventudsanbartolome@gmail.com

Aforo limitado

## Taller de Artes plásticas

**Martes y jueves**

16:30 a 18:00 h.: grupo infantil

18:00 a 19:30 h.: grupo adulto

Aula anexa Casa Cerdeña  
San Bartolomé

## Clases de baile juvenil

**Lunes y miércoles**

18:00 a 19:30 h.: mayores de 14 años

Aula Plaza Santa Elena, Playa Honda

