BOLETIN INFORMATIVO: JULIO 2022

Las personas que necesiten **asesoramiento e información** para iniciar su propio negocio o que precisen mejorar su gestión, se pueden dirigir al Ayuntamiento de San Bartolomé en las oficinas de la Agencia de Empleo y Desarrollo Local, ubicadas en la Casa Ajei, calle César Manrique s/n, o adquirir información a través de los teléfonos: 928 52 01 28 (extensiones 1515 y 1620) y el móvil 609 86 74 78. También por correo electrónico: aedl2@sanbartolome.es

Para mantenerse informado puede seguirnos en www.sanbartolome.es y en el perfil de Facebook: @ayuntamientodesanbartolome

I. NOTICIAS

ADEPSI APOYA EN LANZAROTE A MAS DE 350 PERSONAS CON DISCAPACIDAD

Asociación ADEPSI es una organización sin ánimo de lucro, declarada de Utilidad Pública que fue constituida en 1982, como respuesta de un grupo de padres que se planteaban el futuro incierto de sus hijos/as con discapacidad intelectual una vez terminaban el período de escolarización.

Esta incertidumbre se debía, por una parte, a la escasez de recursos específicos y, por otra, a la necesidad de darle una nueva orientación al futuro de estos/as jóvenes con discapacidad intelectual.

Asociación ADEPSI, siempre dedicada a la inclusión laboral y social de las personas con discapacidad, ha pretendido cubrir al máximo las necesidades del colectivo con el fin de dar respuesta a su misión: "***Apoyar y acompañar a cada persona con discapacidad y***

su familia, a mejorar su calidad de vida, promoviendo sus derechos y creando oportunidades para desarrollar sus proyectos personales y alcanzar su inclusión social como ciudadanos y ciudadanas de pleno derecho."

Asimismo, en el año 2002 ante interrogantes que se hacían las familias de cara al futuro de sus hijos/as con discapacidad, Asociación ADEPSI funda la Fundación Tutelar Canaria ADEPSI que tiene como fin ofrecer un servicio social esencial destinado a la provisión de apoyos para el ejercicio de la capacidad jurídica, en condiciones de igualdad, de las personas con discapacidad psíquica mayores de edad y mayores en situación de dependencia por deterioro cognitivo, para quienes se haya establecido una medida de apoyo, judicial o voluntaria.

ADEPSI es una entidad consolidada y referente en Canarias, prestando servicios actualmente tanto en la isla de Gran Canaria como en la de Lanzarote.

Concretamente en la isla de Lanzarote, ADEPSI:

- ha apoyado a más de 350 personas con discapacidad, acompañado a más de 110 personas a encontrar un empleo y en la actualidad se encuentran dando apoyo a 6 personas en el ejercicio de la capacidad jurídica.

- Desarrolla servicios y proyectos con el fin de *prestar apoyos a personas con discapacidad de la isla y sus familias, acompañando de forma personalizada e individualizada* para el desarrollo integral y su inclusión social y laboral en la sociedad.

En la actualidad,

- Asociación ADEPSI desarrolla proyectos con el fin de *acompañar a las personas* con discapacidad en el *desarrollo de sus competencias personales y*

profesionales y a las *empresas* en la *incorporación de talento y capacidad* con discapacidad en su capital humano.

- Fundación Tutelar Canaria ADEPSI ofrece un Servicio gratuito y universal dirigido a la ciudadanía de Lanzarote de *Información y Asesoramiento especializado en materia jurídica sobre medidas y garantías de apoyo* a las personas con discapacidad y mayores.

Desde el **Ayuntamiento de San Bartolomé**, y en nuestro compromiso de acompañar a nuestra sociedad, les **informamos** que **ADEPSI** estará presente en **La Bodeguita de Casa Cerdeña** en la c/ Dr. Cerdeña Bethencourt 17 de San Bartolomé el próximo **29 de julio** en horario de **08:00-14:00h.**

Así que, si….

- *tienes reconocida una discapacidad y estás en búsqueda de empleo,*
- *quieres incorporar en tu empresa, capacidad y talento con discapacidad*
- *o quieres información y asesoramiento sobre los apoyos para la toma de decisiones de personas con discapacidad y mayores dependientes….*

no puedes faltar a esa cita.

Contacta con ADEPSI en los teléfonos 689 649 801 y 638 472 925 Si quieres ampliar información.

ADEPSI, el valor de las personas

CANARIAS ENTRA DE LLENO EN LA TECNOLOGIA DEL FUTURO APOSTANDO POR EL 'BLOCKCHAIN'

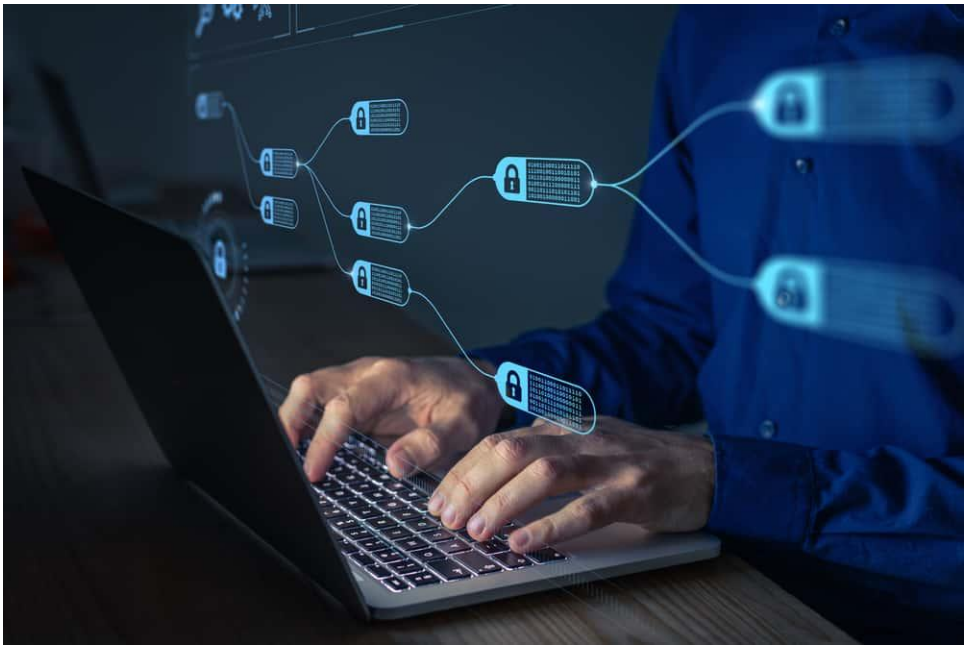

El presidente de Canarias, Ángel Víctor Torres, firmó el pasado día 19 de julio con el máximo representante de la entidad privada sin ánimo de lucro Alastria, Miguel Ángel Domínguez Castellano, un acuerdo para construir una industria tecnológica en el Archipiélago a través de blockchain. En este sentido, Torres se mostró optimista con la rúbrica, considerando que es "una apuesta valiente y arriesgada", siendo la nuestra la segunda comunidad autónoma que se une a este protocolo en España.

El jefe del Ejecutivo regional aseguró que el acto es "muy importante", dado que el blockchain es "una herramienta clave" para combinar tecnologías y tiene un "gran potencial" para utilizar la base de datos de manera "inteligente y con máxima transparencia".

Asimismo Canarias, se adhiere a una sociedad de más de 500 socios que va a “servir a la ciudadanía” y permitirá asesorarse para que la comunidad pueda “desplegar en este lugar estratégico” todo lo que es “la conectividad a través de las nuevas tecnologías”, manifestó. De igual manera, el socialista agradeció a Alastria esta simbiosis, ya que cree que “es el futuro” de la actividad pública y de la iniciativa privada, además de desear que este protocolo sea un éxito a la hora de llevarlo a la práctica, dado que sirve como modelo de colaboración entre las distintas empresas.

Además, en relación con ello, avanzó que en diciembre de este año habrá un encuentro en Canarias de economía digital con más de 60 países, donde se “unirán los ministros y ministras de economía” de todas estas naciones y de todos los continentes con una “actuación conjunta” relacionada con la economía digital y la digitalización. Por otro lado, Miguel Ángel Domínguez Castellano aseveró que la tecnología blockchain va a dar a la comunidad autónoma la oportunidad de salir “mucho más fuerte” de la crisis. Es más, realzó el sueño de “construir una industria tecnológica” en este país, renunciando a ser solo consumidores, con el objetivo de “desarrollar y exportar esta tecnología desde España”. Además, Canarias “es el primer archipiélago” territorio periférico que firma este convenio, en el cual “se va crear una red que ahora mismo no existe en el mundo”.

El presidente de Alastria también detalló que blockchain “es una tecnología que ha unido otras tecnologías”, algo que a “España se le da muy bien”. En concreto, esta herramienta une tres ya existentes: el peer to peer (red de ordenadores que funcionan sin clientes ni servidores fijos), criptografía (firma digital) y registros electrónicos.

Asimismo, puso el acento en que la tecnología blockchain permitirá agilizar los procesos burocráticos, tales como pedir ayudas públicas, porque son “lentos”, ya que la administración “tiene la obligación de comprobar que los datos están bien”, además de que mucha de esta información está esparcida por el mundo y requiere de “complejas integraciones”.

Por esta razón, prosiguió diciendo, el *smart contract*, un programa informático que se ejecuta solo, agilizará el proceso y “no se necesitará pedirle a un señor, oye, haz la transferencia”. El dirigente de la plataforma insistió en el hecho de que “se acabó la burocracia administrativa tal y como” se conoce. “Para esto sirve blockchain”, recalcó Domínguez.

TAMBIEN SERVIRA PARA LA APLICACION DE MEJORAS EN EL SECTOR ENERGETICO

A través de este sistema se podrá compartir la información de manera anónima acerca de cuánta de la energía producida se suministra luego a la red y, de esta forma, aporta porcentajes de entrada de las energías para que las ocho islas sean más “resilientes, mucho más limpias y con mayor futuro”, resaltó el jefe del Ejecutivo canario. “Lo mismo digo para la gestión de los residuos, la calidad del aire, para cualquier actividad que la ciudadanía realice en el día a día”, subrayó Torres, al tiempo que destacó que “hoy es impensable” no actuar si no se tienen mecanismos como los teléfonos, las ciudades o las conexiones inteligentes.

Fuente: Diario de avisos – el Periódico de Tenerife 20.07.22

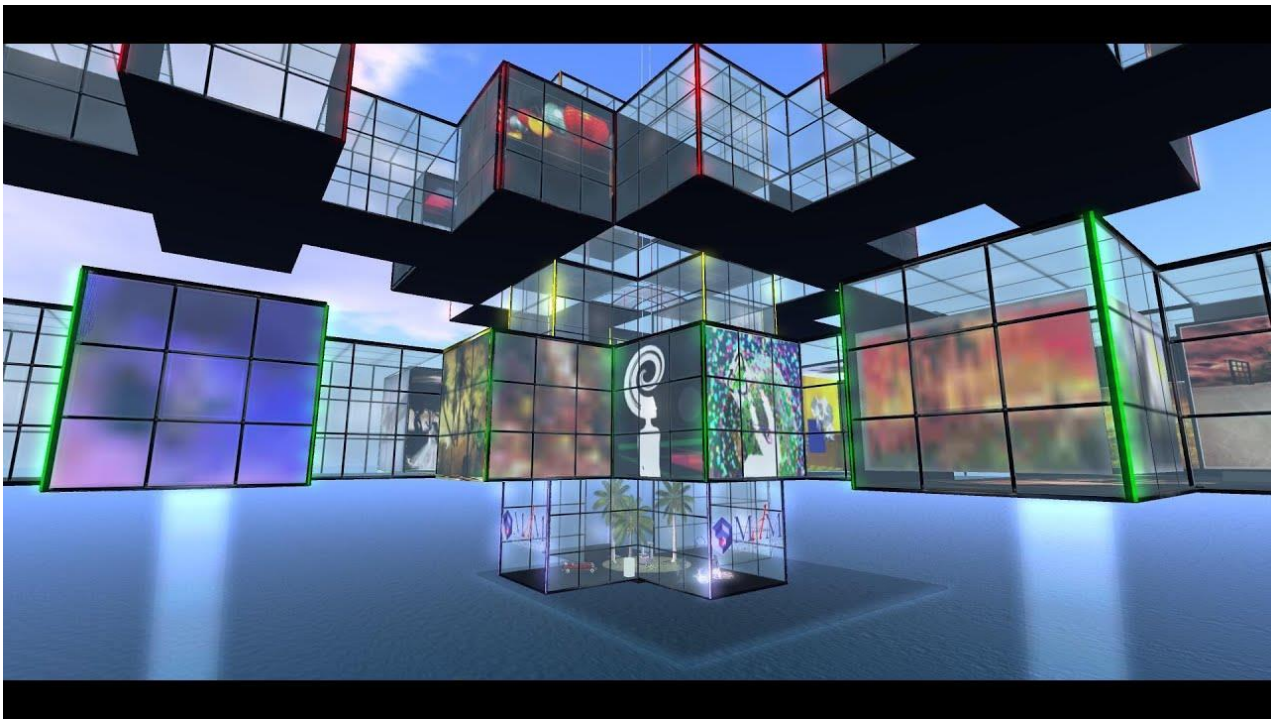

¿QUÉ ES EL METAVERSO?

¿Qué es el metaverso?, es una pregunta que ronda actualmente en la cabeza de muchos. Muchos dirán que se trata de una película de Spider-Man, como bromeó Mark Zuckerberg en un evento. Hablamos, sin embargo, de un espacio que deja de ser ciencia ficción para convertirse en realidad. Te contamos qué es y en qué consiste, a continuación.

El impacto del mundo digital en la vida cotidiana es indudable: desde el teletrabajo hasta el ciberterrorismo, nuestro mundo cada vez está más conectado. Ahora, un nuevo concepto irrumpe en la sociedad como un nuevo paso en la experiencia del mundo digital, el **metaverso.** Hasta ahora, los medios habituales para acceder a los contenidos digitales eran el ordenador y el teléfono.

En el metaverso, **el punto de acceso serán las realidades extendidas** que incluyen la Realidad Virtual (VR), la Realidad Aumentada (AR) y la Realidad Mixta.

¿Qué es el metaverso?

El metaverso es una **red de entornos virtuales que siempre se encuentran activos a los que las personas acceden a través de dispositivos especiales** como gafas de realidad virtual o aumentada para interactuar social y económicamente como avatares.

No necesariamente hay que tener uno de esos dispositivos para acceder, puede ser desde un móvil, pero la experiencia total reúne todas las sensaciones generadas por estos.

Metaverso es un acrónimo de meta, que significa trascendente, y verso, del universo. El novelista de ciencia ficción Neal Stephenson acuñó el término en su novela de 1992 Snow Crash para describir el mundo virtual en el que el protagonista, socializa y vence a los enemigos del mundo real a través de su avatar.

Esta palabra en sí no hace referencia a un tipo específico de tecnología, sino a un cambio en la forma en la que los humanos interactuamos con ella**.** Es como una segunda realidad digital en la que podremos interactuar con nuestros amigos e incluso tener un trabajo en el espacio digital.

Hay **tres aspectos clave del metaverso: presencia, interoperabilidad y estandarización.**

La presencia se refiere a la sensación de estar realmente en un espacio virtual, con otros; la interoperabilidad significa poder viajar sin problemas entre espacios virtuales,

como ocurre en Ready Player One, por ejemplo. La estandarización, por otro lado, es lo que permite la interoperabilidad de plataformas y servicios en todo el metaverso. Organizaciones internacionales como Open Metaverse Interoperability Group definen estos estándares.

Características del metaverso

El metaverso **reúne una serie de características específicas:**

Son espacios interactivos: un usuario del metaverso podrán interactuar con el resto, así como con su entorno virtual. Estos, al igual que ocurre en la realidad, serán los dueños de su propio camino, siendo partícipes de los cambios que ocurren a su alrededor.

Son entornos corpóreos: estos espacios virtuales se caracterizan por estar sujetos por unas leyes de la física y la existencia de escasez de recursos como sucede en el mundo tangible.

Es persistente y autónomo: esto, en pocas palabras significa que pese a que no estemos usando el metaverso, este sigue funcionando. Es un entorno vivo e independientemente de si estamos conectados o no, seguirá estándolo.

Está descentralizado: el metaverso no es propiedad de una empresa o de una sola plataforma, sino de todos sus usuarios. La tecnología Blockchain además, garantiza que todas las transacciones dentro de un mundo virtual sean públicas, fáciles de rastrear y seguras.

Sin límites: se eliminan todo tipo de barreras, físicas o de cualquier tipo. Es un espacio infinito sin límite de acceso, usuarios o posibilidades.

Economías virtuales: los usuarios pueden participar en economías virtuales descentralizadas impulsadas por criptomonedas. Esto incluye mercados donde los usuarios pueden comprar, vender e intercambiar artículos para sus avatares, NFT, activos digitales...

Y es que como todo mundo "real", es necesaria una moneda. En este caso es la criptomoneda que acepte ese metaverso.

¿Qué vamos a poder hacer en el metaverso?

Es probable que **si consigue tener éxito la implantación del metaverso en nuestras vidas, este será un sucesor natural de lo que hoy conocemos como Internet.**

Actualmente y de momento **hay delineadas una serie de actividades que ya se conoce que podremos realizar en estos espacios.** Por ejemplo, acudir de forma virtual a **conciertos, comprar** y probarte ropa, generar espacios de trabajo, llevar a cabo reuniones laborales...

En el caso de Meta, de Facebook, se basan sobre todo en el entretenimiento como primer objetivo. Hablan desde realizar partidas de ajedrez con realidad aumentada, hasta grandes batallas.

También encontramos la posibilidad de realizar **rutinas de gimnasio desde casa.** Por ejemplo, algunas compañías proponen un mundo virtual donde hacemos boxeo con el videojuego mientras simulamos estar dentro de un ring real y peleamos de forma real con un oponente.

En el **campo del aprendizaje** se habla de practicar operaciones, aprender a tocar el piano o cambiar una rueda, como si de la vida misma se tratase.

Proyectos de metaverso que ya están en marcha

Todos quieren construir el metaverso, y nadie quiere perder la oportunidad de ser parte de él. Y si bien la primera imagen que asociamos a este tema es la de Meta y Mark Zuckerberg, existen más entusiastas que también van ganando espacio.

Tenemos a Microsoft, que en 2021 estrenó Microsoft Mesh, un software de realidad mixta que permite conectarse de manera virtual. El mundo digital de Microsoft va de la mano con los productos de su compañía, por lo que está enfocado en el espacio laboral.

Epic Games, por otro lado, usarán Fortnite como el principal camino a tomar en este aspecto**.** La otra perspectiva tiene un enfoque de colaboración, pues buscará capitalizar sus herramientas de creación de contenido, como Unreal Engine para gráficos en 3D, lo que permitirá que todas las empresas tengan presencia en tercera dimensión en tiempo real.

Si nos olvidamos de las grandes empresas, hay algunos **metaversos independientes,** por así decirlo**,** que están ganando fuerza**:**

Decentraland: es un mundo virtual en 3D descentralizado propiedad de los usuarios. Los usuarios desarrollan y poseen terrenos, obras de arte y NFT. Este le da a su comunidad el poder de participar en la gobernanza del proyecto. La criptomoneda nativa es el MANA, y todos los activos del juego están en la blockchain Ethereum.
Sansar: es una plataforma de realidad virtual desarrollada por los mismos creadores de Second Life. Permite la creación de espacios en 3D, donde los usuarios pueden interactuar, jugar, ver videos y tener conversaciones en realidad virtual.
Rival Peak: es un reality show en línea protagonizado por concursantes en un entorno virtual. Los espectadores podían contribuir al avance de un concursante viendo o interactuando a través de Facebook Watch.
Sensorium Galaxy: es un entorno virtual donde se realizan conciertos de realidad virtual de artistas de música electrónica, que se encuentra en una beta cerrada.

¿Cuáles son sus riesgos?

Ahora bien, no todo es tan positivo como parece. Detrás de grandes proyectos como este siempre hay una parte negativa que también hay que contar. No todo son ventajas y no es un mundo ideal sin problemas.

La base de todo esto es que es necesario un gran desarrollo ya no solo a nivel de software, sino de hardware. Cada uno de nosotros tendremos que **disponer de un equipo de dispositivos capaces de ayudar a sumergirnos en este metaverso y no es algo económico** y al alcance de todos.
Otro riesgo es que implicaría meternos de lleno en habitaciones desde las que podríamos hacer todo, con **todos los riesgos y problemas que supondría no salir nunca de casa a nivel de salud:** vida sedentaria con todos los problemas que acarrea

e incluso problemas sociales o dependencia de personas que no supiesen controlar esta vida virtual.

Encontramos grandes retos. ¿Hasta qué punto y a partir de qué edad será aconsejable? ¿Cómo se tratará la delincuencia y abusos que se registren dentro de esos entornos? ¿Estará todo permitido?

Sea como fuere, si el metaverso se convierte finalmente en el sucesor de internet, quién lo construye, y cómo, debe ser extremadamente cauto, ya que supondrá grandes cambios en la economía y la sociedad en su conjunto.
Está claro que la idea del metaverso aún se encuentra en una etapa de desarrollo muy temprana**.** El creciente entusiasmo de las empresas no oculta el hecho de que todavía faltan varios años para comenzar a ver productos que tengan una implementación concreta para una vida virtual.
Y también es una realidad que para el común de las personas el término y el concepto que representa aún les resulta extraño y confuso, y no está en línea con sus preocupaciones cotidianas.

Toca, por el momento, esperar y ver si finalmente esto acaba en realidad o sigue manteniéndose en pura ficción.

Fuente: 05/03/2022 https://computerhoy.com/

II. AYUDAS Y SUBVENCIONES

Convocatoria para la concesión de ayudas para proyectos de desarrollo experimental e innovación de procesos a través de tecnologías asociadas al Metaverso y Web 3

Se ha publicado en el B.O.E. del Extracto de la Orden de 6 de julio de 2022, por la que se establecen las bases reguladoras para la concesión de ayudas por la Secretaría de Estado de Telecomunicaciones e Infraestructuras Digitales y se convoca la concesión de ayudas para proyectos de desarrollo experimental e innovación de procesos a través de tecnologías asociadas al Metaverso y Web 3.

De conformidad con lo previsto en los artículos 17.3.b y 20.8.a de la Ley 38/2003, de 17 de noviembre, General de Subvenciones, se publica el extracto de la convocatoria cuyo

texto completo puede consultarse en la Base de Datos Nacional de Subvenciones (https://www.infosubvenciones.es/bdnstrans/GE/es/convocatoria/638063)

Beneficiarios

Podrán tener la condición de beneficiarios los profesionales inscritos en el Régimen Especial de Trabajadores Autónomos, las pequeñas y medianas empresas y las microempresas que sean de nacionalidad española o de cualquier Estado miembro de la Unión Europea o de los Estados signatarios del Acuerdo sobre el Espacio Económico Europeo y tengan residencia fiscal en España.

Objeto

Se convocan ayudas en los términos establecidos en las bases reguladoras, destinadas a proyectos de desarrollo experimental e innovación de procesos mediante el uso de las tecnologías asociadas al metaverso y la Web 3 que tengan como finalidad una de las siguientes:

- Prototipado o procesos innovadores de nuevas herramientas de producción audiovisual y de contenidos digitales.
- Prototipos o procesos innovadores que hagan uso de las tecnologías asociadas al Metaverso y Web 3 para la transformación social y la integración de colectivos desfavorecidos, especialmente en lo referente a la brecha de género.
- Creación de nuevos espacios de trabajo y colaboración virtuales.
- Prototipos o procesos innovadores que implementen las tecnologías asociadas al Metaverso en entornos culturales, sanitarios o educativos.

Cuantía

La cuantía total disponible para esta convocatoria es de 3,8 millones de euros con cargo Servicio 12, aplicación presupuestaria 27.12.467I.776 «Programas para el desarrollo del Hub audiovisual». La ayuda se concede mediante un procedimiento de concurrencia competitiva.

Plazo de presentación de solicitudes

El plazo de presentación de solicitudes será desde el 4 de agosto hasta las 13 horas del 31 de agosto de 2022.
En el plazo establecido los solicitantes deben presentar la solicitud, memoria del proyecto, plan de hitos y cronograma, acuerdos cerrados con terceros y memoria económica. El plazo para aceptar las ayudas será de 5 días hábiles desde la publicación de la propuesta de resolución definitiva.

Otros datos

Las solicitudes se presentarán a través del formulario específico publicado en la sede electrónica de la Secretaría de Estado de Telecomunicaciones e Infraestructuras Digitales del Ministerio de Asuntos Económicos y Transformación Digital (https://sede.mineco.gob.es/)

El plazo final de ejecución de los proyectos objeto de ayuda concluirá el 31 de diciembre de 2023.

El pago de la subvención se realiza en todos los casos con carácter anticipado tras dictarse la resolución de concesión. Como garantías para el cobro, se exige constituir garantía en la Caja General de Depósitos por el 100% de la ayuda concedida. Para la acreditación de la realización del proyecto se exige cuenta justificativa con aportación de los justificantes de gasto y de pago, junto con informe de auditor.

Esta noticia se ha generado como parte de las acciones desarrolladas en la Campaña de Promoción de la Industria 4.0 del Sector Industrial, proyecto subvencionado por la Consejería de Turismo, Industria y Comercio del Gobierno de Canarias.

Fuente: 12/07/2022 Asociación Industrial de Canarias (ASINCA) www.asinca.com

El Servicio Canario de Empleo ayuda con hasta 8.000 euros por persona los contratos de colectivos sin trabajo

El organismo adscrito a la Consejería de Economía, Conocimiento y Empleo convoca tres programas con incentivos para la ocupación de desempleados y desempleadas de larga duración, con certificado de profesionalidad y jóvenes.

El Servicio Canario de Empleo (SCE), organismo adscrito a la Consejería de Economía, Conocimiento y Empleo del Gobierno de Canarias, convoca tres programas con incentivos a la contratación laboral de colectivos sin trabajo durante el ejercicio 2022-2023 con ayudas de 3.000 a 8.000 euros por persona.

Publicadas en el Boletín Oficial de Canarias (BOC), las resoluciones firmadas por la consejera Elena Máñez, como presidenta del SCE**,** contemplan ayudas en régimen de concurrencia competitiva con un presupuesto total de 900.000 euros, con posibilidad de ampliación del crédito en las tres convocatorias.

En concreto, el SCE anuncia el programa de incentivos a la contratación laboral de personas desempleadas de larga duración **Retorno al Empleo** por un importe global de 300.000 euros (150.000 por año), con cuantías de la subvención de 3.000 a 7.000 euros por persona en función del tipo de contrato y 1.000 euros más en caso de mujeres o mayores de 45 años.

También convoca el organismo autónomo el programa de incentivos a la contratación laboral de personas desempleadas con certificado de profesionalidad **Certifícate**, con idénticos presupuesto de inicio (300.000 euros durante 2022-23, 150.000 por año) y ayuda por persona (entre 3.000 y 7.000 euros según el contrato, más 1.000 euros para mujeres, menores de 30 y mayores de 45 años)

Por último, el BOC también publica el programa de incentivos a la contratación laboral de personas jóvenes desempleadas **Incentívate**, con el mismo crédito ampliable (300.000 euros, 150.000 por año) y cuantías por persona de 3.000 a 5.000 euros en función del contrato más 500 euros para colectivos con discapacidad y víctimas de violencia de género.

Fuente: 28/06/22 Gobiernodecanarias.org

INFORMACION AMPLIADA: Acceda a cada ficha con toda la información acerca de la subvención en los siguientes enlaces:

- Subvención con cargo al Programa de Incentivos a la Contratación Laboral de Desempleados de larga duración RETORNO AL EMPLEO.

  Subvención con cargo al Programa de Incentivos a la Contratación Laboral de Desempleados de larga duración RETORNO AL EMPLEO. - Sede electrónica del SCE (gobiernodecanarias.org)

- Subvención con cargo al Programa de Incentivos a la Contratación Laboral de Desempleados con Certificado de Profesionalidad CERTIFÍCATE.

  Subvención con cargo al Programa de Incentivos a la Contratación Laboral de Desempleados con Certificado de Profesionalidad CERTIFICATE. - Sede electrónica del SCE (gobiernodecanarias.org)

- Subvención con cargo al Programa de Incentivos a la Contratación Laboral de personas jóvenes desempleadas incluidas en el SNGJ denominado Programa de Incentivos al Empleo Joven-INCENTÍVATE.

  Subvención con cargo al Programa de Incentivos a la Contratación Laboral de personas jóvenes desempleadas incluidas en el SNGJ denominado Programa de Incentivos al Empleo Joven-INCENTÍVATE. - Sede electrónica del SCE (gobiernodecanarias.org)

III. OFERTAS DE TRABAJO

A continuación adjuntamos el listado publicado en la página del Servicio Canario de Empleo con las ofertas de trabajo en vigor, a fecha 21/07/22 en nuestra isla. Para acceder a la ficha completa, puede pulsar en cada una de las ofertas.

05.2022.006409 - ANIMADORES GERIÁTRICOS

05.2022.006402 - FISIOTERAPEUTAS, EN GENERAL

05.2022.006246 - AGENTES COMERCIALES

05.2022.006129 - CONDUCTORES DE CAMIÓN, EN GENERAL

05.2022.005718 - TÉCNICOS EN FRÍO INDUSTRIAL

05.2022.005680 - INSTALADORES-AJUSTADORES DE INSTALACIONES DE REFRIGER...

05.2022.005025 - MECÁNICOS DE PRÓTESIS DENTALES

05.2022.004534 - ALBAÑILES

05.2022.004369 - ALBAÑILES

05.2022.004284 - CONDUCTORES DE CAMIÓN, EN GENERAL

05.2022.003571 - CONDUCTORES DE AUTOBÚS, EN GENERAL

05.2022.006567 - PEONES AGRÍCOLAS, EN GENERAL

05.2022.006582 - CHAPISTAS INDUSTRIALES

05.2022.005994 - AGENTES COMERCIALES

05.2022.006583 - ENFERMEROS DE CUIDADOS GENERALES

05.2022.006760 - CONDUCTORES DE CAMIÓN, EN GENERAL

05.2022.006759 - DEPENDIENTES DE ARTÍCULOS DE FERRETERÍA

05.2022.006692 - LOGOPEDAS

05.2022.006673 - INSTALADORES-AJUSTADORES DE INSTALACIONES DE REFI

05.2022.006541 - PLANCHISTAS (CAFETERÍA O RESTAURACIÓN)

05.2022.006692 - LOGOPEDAS

05.2022.006673 - INSTALADORES-AJUSTADORES DE INSTALACIONES DE REFI

05.2022.006541 - PLANCHISTAS (CAFETERÍA O RESTAURACIÓN)

05.2022.006244 - TÉCNICOS DE MANTENIMIENTO DE INSTALACIONES HOTELE

05.2022.006241 - COCINEROS, EN GENERAL

05.2022.006239 - LIMPIADORES-MANTENEDORES DE PISCINAS

05.2022.006857 - DEPENDIENTES DE COMERCIO, EN GENERAL

05.2022.006855 - CAMAREROS, EN GENERAL

05.2022.006836 - MARMITONES

05.2022.006803 - CAMAREROS DE SALA O JEFES DE RANGO

05.2022.002600 - PERSONAL DE LIMPIEZA O LIMPIADORES EN GENERAL

05.2021.008508 - RECEPCIONISTAS DE HOTEL

05.2021.008506 - TÉCNICOS DE MANTENIMIENTO DE INSTALACIONES HOTELE

05.2021.008505 - COCINEROS, EN GENERAL

05.2021.008415 - CAMAREROS, EN GENERAL

05.2022.005861 - OPERADORES DE MÁQUINAS LAVADORAS Y/O SECADORAS

IV. CURSOS DE FORMACION

En este apartado indicamos los Cursos de Formación publicados en la página del Servicio Canario de Empleo para la isla de Lanzarote a fecha del 21 de julio de 2022.

ACTIVIDADES ADMINISTRATIVAS EN LA RELACIÓN CON EL CLIENTE

Tipo de programa formativo: Prioritariamente para Desempleados

Nivel del certificado de profesionalidad: NIVEL 2

Modalidad: Presencial

Más info

Inscríbete

ACTIVIDADES DE GESTIÓN ADMINISTRATIVA

Tipo de programa formativo: Prioritariamente para Desempleados

Nivel del certificado de profesionalidad: NIVEL 2

Modalidad: Presencial

Más info

Inscríbete

AGRICULTURA ECOLÓGICA

Tipo de programa formativo: Prioritariamente para Desempleados

Nivel del certificado de profesionalidad: NIVEL 2

Modalidad: Presencial

Más info

Inscríbete

ALEMÁN A1

Tipo de programa formativo: Prioritariamente para Desempleados

Modalidad: Presencial

Más info

Inscríbete

ALEMÁN A2

Tipo de programa formativo: Prioritariamente para Desempleados

Modalidad: Presencial

Más info

Inscríbete

ASISTENCIA DOCUMENTAL Y DE GESTIÓN EN DESPACHOS Y OFICINAS

Tipo de programa formativo: Prioritariamente para Desempleados

Nivel del certificado de profesionalidad: NIVEL 3

Modalidad: Presencial

Más info

Inscríbete

ASISTENCIA EN LA GESTIÓN DE LOS PROCEDIMIENTOS TRIBUTARIOS

Tipo de programa formativo: Prioritariamente para Desempleados

Nivel del certificado de profesionalidad: NIVEL 3

Modalidad: Presencial

Más info

Inscríbete

CMS Y E-COMMERCE

Tipo de programa formativo: Prioritariamente para Desempleados

Modalidad: Presencial

Más info

Inscríbete

COCINA

Tipo de programa formativo: Prioritariamente para Desempleados

Nivel del certificado de profesionalidad: NIVEL 2

Modalidad: Presencial

Más info

Inscríbete

COMMUNITY MANAGER, HERRAMIENTAS, ANALÍTICA E INFORMES

Tipo de programa formativo: Prioritariamente para Desempleados

Modalidad: Presencial

Más info

Inscríbete

CREACIÓN Y GESTIÓN DE VIAJES COMBINADOS Y EVENTOS

Tipo de programa formativo: Prioritariamente para Desempleados

Nivel del certificado de profesionalidad: NIVEL 3

Modalidad: Presencial

Más info

Inscríbete

DINAMIZACIÓN COMUNITARIA

Tipo de programa formativo: Prioritariamente para Desempleados

Nivel del certificado de profesionalidad: NIVEL 3

Modalidad: Presencial

Más info

Inscríbete

DINAMIZACIÓN DE ACTIVIDADES DE TIEMPO LIBRE EDUCATIVO INFANTIL Y JUVENIL

Tipo de programa formativo: Prioritariamente para Desempleados

Nivel del certificado de profesionalidad: NIVEL 2

Modalidad: Presencial

Más info

Inscríbete

DINAMIZACIÓN, PROGRAMACIÓN Y DESARROLLO DE ACCIONES CULTURALES

Tipo de programa formativo: Prioritariamente para Desempleados

Nivel del certificado de profesionalidad: NIVEL 3

Modalidad: Presencial

Más info Inscríbete

DIRECCIÓN Y PRODUCCIÓN EN PASTELERÍA

Tipo de programa formativo: Prioritariamente para Desempleados

Nivel del certificado de profesionalidad: NIVEL 3

Modalidad: Presencial

Más info

Inscríbete

DOCENCIA DE LA FORMACIÓN PROFESIONAL PARA EL EMPLEO

Tipo de programa formativo: Prioritariamente para Desempleados

Nivel del certificado de profesionalidad: NIVEL 3

Modalidad: Presencial

Más info

Inscríbete

EXCEL AVANZADO

Tipo de programa formativo: Prioritariamente para Desempleados

Modalidad: Presencial

Más info

Inscríbete

FINANCIACIÓN DE EMPRESAS

Tipo de programa formativo: Prioritariamente para Desempleados

Nivel del certificado de profesionalidad: NIVEL 3

Modalidad: Presencial

Más info

Inscríbete

FRANCÉS A1

Tipo de programa formativo: Prioritariamente para Desempleados

Modalidad: Presencial

Más info

Inscríbete

FRANCÉS A2

Tipo de programa formativo: Prioritariamente para Desempleados

Modalidad: Presencial

Más info

Inscríbete

GESTIÓN CONTABLE Y GESTIÓN ADMINISTRATIVA PARA AUDITORÍA

Tipo de programa formativo: Prioritariamente para Desempleados

Nivel del certificado de profesionalidad: NIVEL 3

Modalidad: Presencial

Más info

Inscríbete

GESTIÓN DE MARKETING Y COMUNICACIÓN

Tipo de programa formativo: Prioritariamente para Desempleados

Nivel del certificado de profesionalidad: NIVEL 3

Modalidad: Presencial

Más info

Inscríbete

GESTIÓN DE PROCESOS DE SERVICIO EN RESTAURACIÓN

Tipo de programa formativo: Prioritariamente para Desempleados

Nivel del certificado de profesionalidad: NIVEL 3

Modalidad: Presencial

Más info

Inscríbete

HERRAMIENTAS WEB 2.0

Tipo de programa formativo: Prioritariamente para Desempleados

Modalidad: Presencial

Más info

Inscríbete

INGLÉS A2

Tipo de programa formativo: Prioritariamente para Desempleados

Modalidad: Presencial

Más info

Inscríbete

INGLÉS B1

Tipo de programa formativo: Prioritariamente para Desempleados

Modalidad: Presencial

Más info

Inscríbete

INGLÉS B2

Tipo de programa formativo: Prioritariamente para Desempleados

Modalidad: Presencial

Más info

Inscríbete

MONTAJE Y MANTENIMIENTO DE INSTALACIONES ELÉCTRICAS DE BAJA TENSIÓN

Tipo de programa formativo: Prioritariamente para Desempleados

Nivel del certificado de profesionalidad: NIVEL 2

Modalidad: Presencial

Más info

Inscríbete

MONTAJE Y MANTENIMIENTO DE INSTALACIONES SOLARES FOTOVOLTAICAS

Tipo de programa formativo: Prioritariamente para Desempleados

Nivel del certificado de profesionalidad: NIVEL 2

Modalidad: Presencial

Más info

Inscríbete

MONTAJE Y MANTENIMIENTO DE INSTALACIONES SOLARES TÉRMICAS

Tipo de programa formativo: Prioritariamente para Desempleados

Nivel del certificado de profesionalidad: NIVEL 2

Modalidad: Presencial

Más info Inscríbete

OPERACIONES AUXILIARES DE SERVICIOS ADMINISTRATIVOS Y GENERALES

Tipo de programa formativo: Prioritariamente para Desempleados

Nivel del certificado de profesionalidad: NIVEL 1

Modalidad: Presencial

Más info

Inscríbete

OPERACIONES BÁSICAS DE COCINA

Tipo de programa formativo: Prioritariamente para Desempleados

Nivel del certificado de profesionalidad: NIVEL 1

Modalidad: Presencial

Más info

Inscríbete

OPERACIONES BÁSICAS DE RESTAURANTE Y BAR

Tipo de programa formativo: Prioritariamente para Desempleados

Nivel del certificado de profesionalidad: NIVEL 1

Modalidad: Presencial

Más info

Inscríbete

OPERACIONES BÁSICAS EN EL MONTAJE Y MANTENIMIENTO DE INSTALACIONES DE ENERGÍAS RENOVABLES

Tipo de programa formativo: Prioritariamente para Desempleados

Nivel del certificado de profesionalidad: NIVEL 1

Modalidad: Presencial

Más info Inscríbete

OPERACIONES DE FONTANERÍA Y CALEFACCIÓN-CLIMATIZACIÓN DOMÉSTICA

Tipo de programa formativo: Prioritariamente para Desempleados

Nivel del certificado de profesionalidad: NIVEL 1

Modalidad: Presencial

Más info

Inscríbete

POSICIONAMIENTO WEB Y MARKETING DIGITAL EN BUSCADORES

Tipo de programa formativo: Prioritariamente para Desempleados

Modalidad: Presencial

Más info

Inscríbete

PROMOCIÓN TURÍSTICA LOCAL E INFORMACIÓN AL VISITANTE

Tipo de programa formativo: Prioritariamente para Desempleados

Nivel del certificado de profesionalidad: NIVEL 3

Modalidad: Presencial

Más info

Inscríbete

RECEPCIÓN EN ALOJAMIENTOS

Tipo de programa formativo: Prioritariamente para Desempleados

Nivel del certificado de profesionalidad: NIVEL 3

Modalidad: Presencial

Más info

Inscríbete

SERVICIOS DE BAR Y CAFETERÍA

Tipo de programa formativo: Prioritariamente para Desempleados

Nivel del certificado de profesionalidad: NIVEL 2

Modalidad: Presencial

Más info

Inscríbete

TECNICO EN SOFTWARE OFIMATICO

Tipo de programa formativo: Prioritariamente para Desempleados

Modalidad: Presencial

Más info

Inscríbete

VENTA DE PRODUCTOS Y SERVICIOS TURÍSTICOS

Tipo de programa formativo: Prioritariamente para Desempleados

Nivel del certificado de profesionalidad: NIVEL 3

Modalidad: Presencial

Más info

Inscríbete