

**MUNICIPIO DE SAN BARTOLOME**  

---

**ENCUESTA COLEGIO AJEI**  
**OCTUBRE -NOVIEMBRE DE 1.999**

## FICHA TECNICA

**Ambito de estudio:** Colegio de Primaria Ajei de San Bartolomé.

**Universo:** Alumnos que, en el momento del sondeo, estuvieran matriculados y cursando sus estudios en el Colegio de Primaria Ajei.

**Tamaño de la muestra:** no se estableció muestra alguna. Si habláramos de muestra, ésta tendría que coincidir con el universo, ya que se le da cuestionario a cada uno de los alumnos que cursan estudios en el Centro sin selección de variables (cursos, edades, sexos...). De todas formas, podemos decir que contamos con 590 textos correctamente contestados y, por lo tanto, dados por válidos en el momento de hacer el estudio.

**Error muestral:** no existe.

**Tipo de muestreo:** no existe.

**Procedimiento de muestreo:** no existe.

**Tipo de entrevista:** mediante cuestionario previamente estructurado. Estos se distribuían en el aula (uno a cada niño/a) y se devolvían al profesor encargado de recogerlos días más tarde, ya que fueron contestados por los padres o tutores de los alumnos (fecha tope de entrega 15 de noviembre de 1.999).

**Fecha de realización del trabajo de campo:** octubre y noviembre de 1.999

**Realización :** Departamento de Estadística del Excelentísimo Ayuntamiento de San Bartolomé.

**Dirección :** D. Juan Antonio de la Hoz, Profesor del Colegio de Primaria Ajei y Concejal de Educación, Cultura y Patrimonio del Ayuntamiento de San Bartolomé.

## PREGUNTA 1 DEL CUESTIONARIO

Desde el Centro de Primaria Ajei y, con la colaboración de la Asociación de Padres de Alumnos (A.P.A.), se está barajando la posibilidad de crear un servicio de comedor para los alumnos con ayuda de la Consejería de Educación del Gobierno de Canarias. ¿Le parece necesario este proyecto en el Colegio?

	Frecuencia de respuesta	Porcentaje
<b>Sí, me parece necesario</b>	<b>209</b>	<b>35.42%</b>
<b>No, no me parece necesario</b>	<b>52</b>	<b>8.81%</b>
<b>Ns/Nc</b>	<b>329</b>	<b>55.76%</b>
<b>TOTAL</b>	<b>590</b>	<b>100%</b>

Con respecto a la primera pregunta del cuestionario acerca de si los padres o tutores creían conveniente la idea de crear un comedor, el 35.42% se decantó por el sí (esto es 209 alumnos), un 8.81% dijo que no y un 55.76%, o no supo contestar o no quiso, con lo cual el porcentaje de abstención de respuesta es bastante alto.

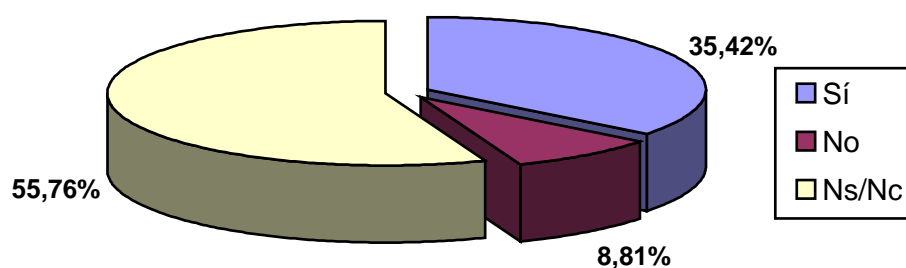

## PREGUNTA 2 DEL CUESTIONARIO

¿Le interesaría la idea de incluir a su hijo/a en dicho comedor?

	Frecuencia de respuesta	Porcentaje
Sí, me interesaría	97	16.44%
No, no me interesaría	160	27.11%
Ns/Nc	333	56.44%
<b>TOTAL</b>	<b>590</b>	<b>100</b>

A la hora de preguntar si interesaría al padre o tutor incluir a su hijo/a en el servicio de comedor el sí obtiene un 16.44%, el no un 27.11% y no supieron contestar o no quisieron el 56.44%.

Es decir, un 35.42% (página anterior) ve necesario crear el comedor, sin embargo, en la fecha concreta de realizar el sondeo sólo se matricularía el 16.44% de los alumnos, (97 niños) alegando sus padres (aunque no se les preguntó) que en ese momento podían ocuparse del almuerzo de sus hijos (bien por no estar trabajando, bien porque ya tenían el problema solucionado por otra vía) pero que, en un futuro y cuando hiciera falta, sí lo harían.

Lo que nos viene a dar esta pregunta, realmente importante en el cuestionario, es *el nivel de ocupación* que tendría el comedor hoy por hoy, con lo que la Dirección del Colegio ya maneja datos de interés, tan solo debe hacer sus cálculos y ver si el proyecto puede ser viable con el 16.44% de la población total del Centro, esto es, 97 niños. Veamos en la siguiente página si los padres estarían o no de acuerdo con el hecho de abonar la cantidad pedida.

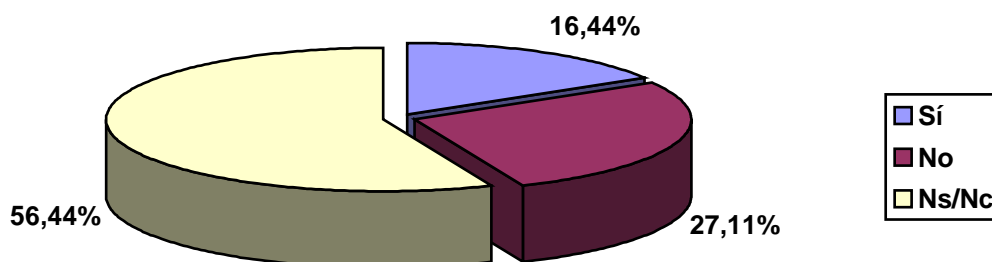

### PREGUNTA 3 DEL CUESTIONARIO

Si el proyecto sale adelante, habría que pagar, aproximadamente, unas 10.000 pesetas mensuales ¿Estaría usted dispuesto/a a abonar dicha cantidad si decide incluir a su hijo/a en el servicio de comedor?

	Frecuencia de respuesta	Porcentaje
Sí, estaría dispuesto	165	27.96%
No, no estaría dispuesto	87	14.74%
Ns/Nc	338	57.28%
<b>TOTAL</b>	<b>590</b>	<b>100%</b>

Cabe destacar que esta pregunta fue contestada no solo por los 97 padres decididos a apuntar a sus hijos hoy en el comedor sino por **todos los encuestados**, incluidos los que en la pregunta nº 2 nos dijo que no les urgía el hecho de hacer uso del servicio pero que no descartaban la idea de hacerlo en un futuro. Con lo que obtenemos en esta pregunta no es tan solo el agrado o desagrado del precio sino *el porcentaje real de padres interesados* en el comedor apunten o no en el día de hoy a sus hijos y que pasa de un 16.44% a un 27.96% (de 97 a 165), con lo que tenemos un potencial de 68 niños susceptibles de acceder al comedor en cualquier momento.

Con respecto a la disposición de abonar unas 10.000 pesetas si decide o decidiera más adelante hacer uso del comedor, un 27.96% (165 padres) está de acuerdo con el precio o lo considera asequible, un 14.74% opta por lo contrario y un 57.28% o no supo o no quiso contestar.

Con lo anterior deducimos se trata de un *precio razonable* para los padres o tutores de alumnos interesados en incluir a sus hijos, *ahora o en un futuro*, en el comedor.

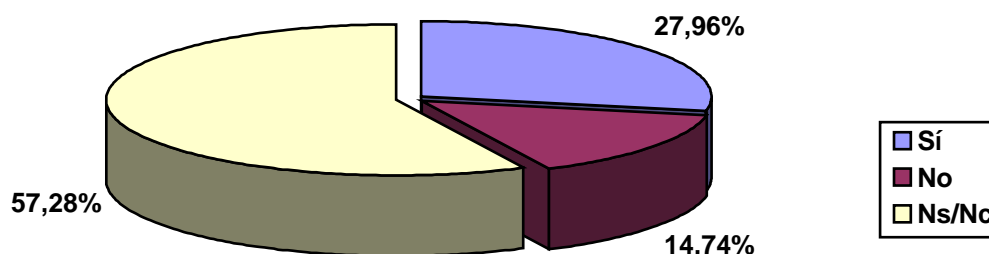

## VIABILIDAD AL DIA DE LA FECHA DEL PROYECTO DE COMEDOR EN EL COLEGIO DE PRIMARIA AJEI

Podemos ir más lejos y preguntar cuántos de los padres dispuestos hoy a matricular a sus hijos encuentran el precio justo o no que es lo que verdaderamente nos interesa, es decir, jugar con el porcentaje real de nivel de ocupación (16.44%) y no con el potencial (27.96%) al objeto de *prever la viabilidad del proyecto al día de la fecha*.

	Frecuencia de respuesta	Porcentaje
<b>Lo encontramos razonable</b>	<b>90</b>	<b>92.78%</b>
<b>No lo encontramos razonable</b>	<b>4</b>	<b>4.12%</b>
<b>Ns/Nc</b>	<b>3</b>	<b>3.09%</b>
<b>TOTAL</b>	<b>97</b>	<b>100</b>

De los 97 alumnos cuyos padres matricularían hoy en el comedor (que sería lo que en un primer momento nos interesaría) un 92.78% encuentra razonable el precio estimado de 10.000 pesetas, tan solo un 4.12% no lo encuentra justo y un 3.09% de los 97 padres o no supo contestar a la pregunta o no quiso.

Con lo visto, tenemos que un total de 97 niños se matricularían en el comedor al día de la fecha y de esos 97, el 92.78% está de acuerdo con el precio estimado de 10.000 pesetas (90 niños exactamente).

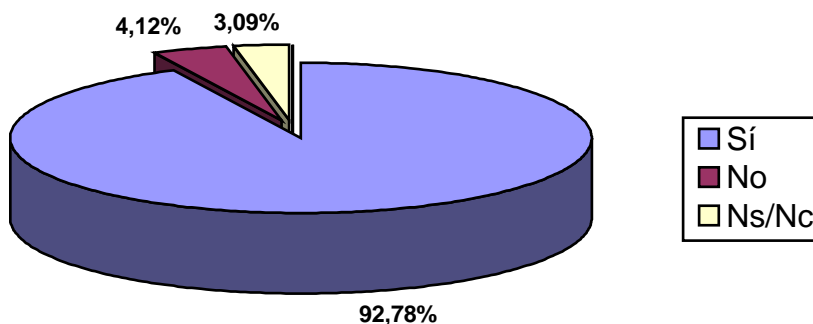

**Resumiendo, tenemos que:**

1. Ven necesario el proyecto de comedor en el Colegio Ajei de San Bartolomé 209 padres, un 35.42%.
2. De ellos, estarían interesados en apuntar a sus hijos hoy o en un futuro, 165, es decir, un 27.96%.
3. De esos 165 padres estarían interesados en que su hijo acudiera al comedor al día de la fecha, 97, esto es el 16.44%.
4. Por último, de esos 97 padres, 90 estarían de acuerdo con el precio estimado de 10.000 pesetas, un 92.78% exactamente.

## NIVEL DE MATRICULA SEGUN EDAD DEL ALUMNO

Si el proyecto sale adelante podemos contar con información interesante a la hora de distribuir a los niños en el comedor si sabemos de qué edades aproximadas son los que se van a apuntar.

Decir que en la siguiente tabla y gráfico aparecerán tan solo los 90 individuos dispuestos a hacer uso del comedor hoy y a pagar las 10.000 pesetas.

Una vez vaciados los cuestionarios, arrojaron los siguientes datos:

<b>Edad del alumno</b>	<b>Frecuencia de respuesta</b>	<b>Porcentaje</b>
<b>De 3 años</b>	<b>6</b>	<b>6.66</b>
<b>De 4 años</b>	<b>12</b>	<b>13.33</b>
<b>De 5 años</b>	<b>7</b>	<b>7.77</b>
<b>De 6 años</b>	<b>10</b>	<b>11.11</b>
<b>De 7 años</b>	<b>8</b>	<b>8.88</b>
<b>De 8 años</b>	<b>15</b>	<b>16.66</b>
<b>De 9 años</b>	<b>6</b>	<b>6.66</b>
<b>De 10 años</b>	<b>10</b>	<b>11.11</b>
<b>De 11 años</b>	<b>8</b>	<b>8.88</b>
<b>De 12 años</b>	<b>5</b>	<b>5.55</b>
<b>Ns/Nc (se abstuvieron de contestar en el cuestionario la edad solicitada)</b>	<b>3</b>	<b>3.33</b>
<b>TOTAL</b>	<b>90</b>	<b>100</b>

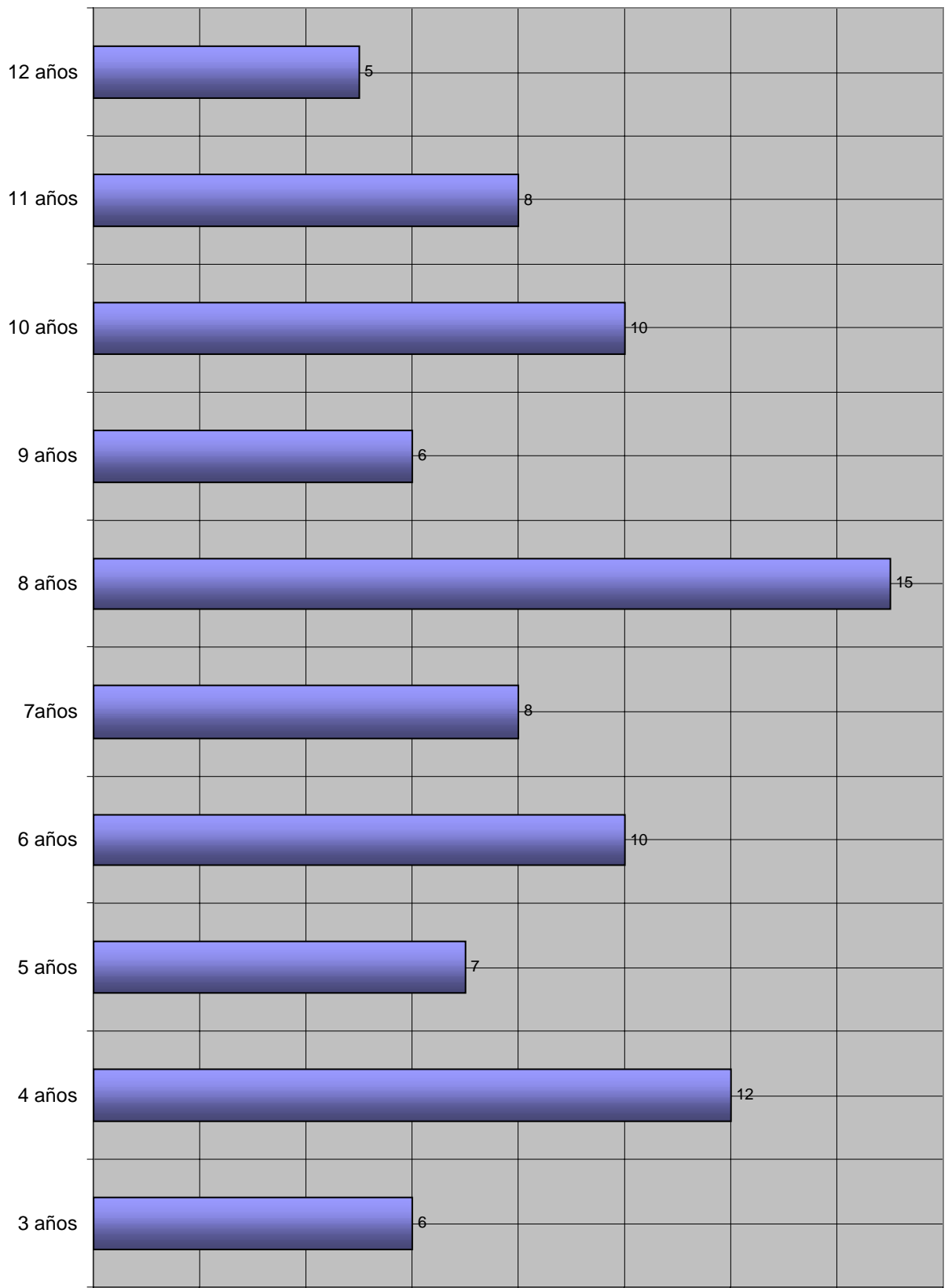

## NIVEL DE MATRICULA SEGUN ESTUDIOS CURSADOS POR EL ALUMNO

Al igual que la anterior, la siguiente tabla y gráfico corresponden a los 90 individuos de la población de acuerdo en hacer uso del comedor hoy y en pagar las 10.000 pesetas estimadas.

<b>Estudios cursados por el alumno</b>	<b>Frecuencia de respuesta</b>	<b>Porcentaje</b>
<b>1º Preescolar (no obligatorio)</b>	<b>6</b>	<b>6.66</b>
<b>2º Preescolar (no obligatorio)</b>	<b>12</b>	<b>13.33</b>
<b>3º Preescolar (no obligatorio)</b>	<b>6</b>	<b>6.66</b>
<b>1º Curso. Primer Ciclo</b>	<b>10</b>	<b>11.11</b>
<b>2º Curso. Primer Ciclo</b>	<b>9</b>	<b>10</b>
<b>3º Curso. Segundo Ciclo</b>	<b>12</b>	<b>13.33</b>
<b>4º Curso. Segundo Ciclo</b>	<b>10</b>	<b>11.11</b>
<b>5º Curso. Tercer Ciclo</b>	<b>8</b>	<b>8.88</b>
<b>6º Curso. Tercer Ciclo</b>	<b>14</b>	<b>15.55</b>
<b>Ns/Nc (se abstuvieron de contestar en el cuestionario el nivel de curso solicitado)</b>	<b>3</b>	<b>3.33</b>
<b>TOTAL</b>	<b>90</b>	<b>100</b>

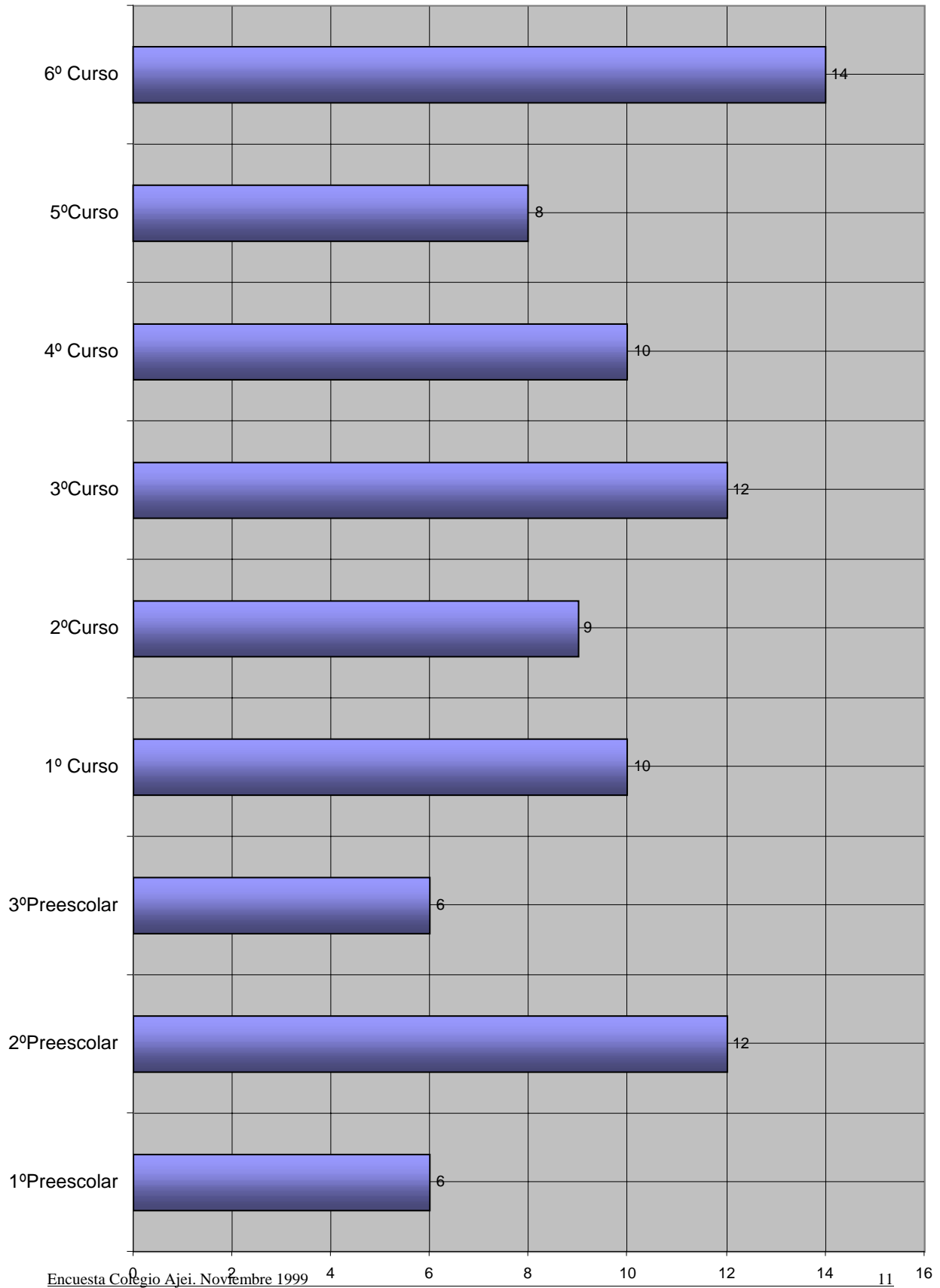

**ANEXO:  
CUESTIONARIO UTILIZADO PARA EL SONDEO**

**El Ayuntamiento de San Bartolomé, a través de su Concejalía de Cultura, está realizando un sondeo entre los padres de los alumnos del Colegio Ajei con el fin de recabar información necesaria para el buen funcionamiento del Centro.**

**Para facilitar la labor, necesitamos su colaboración y nos gustaría que rellenase este pequeño cuestionario garantizándole, por nuestra parte, el más completo anonimato.**

**Para cumplimentarlo, tan solo es necesario redondear aquel dígito que usted crea más conveniente.**

**Pregunta 1ª.-**Desde el Centro de Primaria Ajei y, con la colaboración de la Asociación de Padres de Alumnos (A.P.A.), se está barajando la posibilidad de crear un servicio de comedor para los alumnos con ayuda de la Consejería de Educación del Gobierno de Canarias. ¿Le parece necesario este proyecto en el Colegio?

Sí.....1  
No.....2  
Ns/Nc (no sabe o no contesta).....3

**Pregunta 2ª.-** ¿Le interesaría la idea de apuntar a su hijo/a en dicho comedor?

Sí.....1  
No.....2  
Ns/Nc(no sabe o no contesta).....3

**Pregunta 3ª.-** Si el proyecto sale adelante, habría que pagar, aproximadamente, unas 10.000 pesetas mensuales ¿Estaría usted dispuesto/a a abonar dicha cantidad si decide incluir a su hijo/a en el servicio de comedor?

Sí.....1  
No.....2  
Ns/Nc (no sabe o no contesta).....3

A rellenar por padres o tutores de alumnos decidan o no matricular a su hijo/a en el comedor:

-Edad del alumno/a: \_\_\_\_\_

-Estudios que cursa: \_\_\_\_\_

**GRACIAS POR SU COLABORACION**